

TOUR INFORMATION

상품 안내

싱가포르 / 말레이시아 / 태국 [7일]



지역	싱가포르, 쿠알라룸푸르, 페낭, 푸켓
날짜	2020.03.21 ~ 3.27
일정	5박 7일
항공	미정
금액	2인 390만원~

항공 스케줄

*현재 항공미정으로 하기 항공일정은 예상 일정입니다.
항공 확정에 따라 일정 및 금액 변경될 수 있습니다.

출국 [SQ603]		귀국 [SQ602]	
인천	싱가포르	싱가포르	인천
23:05	→ 04:55	14:35	→ 22:00

여행상품 주요정보



- 선박 : 로얄캐리비안크루즈 퀴텀 호(17만톤)
- 여행기간 : 5박 7일
- 출발일 : 2020년 3월 21일 (토요일)
- 도착일 : 2020년 3월 27일 (금요일)

※ 미팅장소 : 인천공항 3층 F와 G 사이 하나투어 테이블

구분	성인 2명 (만12세 이상)
상품가(내측기준)	3,900,000원
부대비용	미정
추가요금	미정
선내 팁	미정
총액	3,900,000원~

포함사항

1. 크루즈 (내측)선실 비용
2. 왕복 항공권 (이코노미 클래스) 및 부대비용 (유류할증료 및 세금)
3. 관광진흥개발기금
4. 1억 원 여행자보험
5. 여행지 식사비
6. 여행지 차량비
7. 가이드 / 기사 팁
8. 크루즈내 식사, 부대시설, 프로그램 이용
9. 기항지 포함
10. 기념파티
11. 포토앨범(디자인 편집함)
12. CD제공(사진원본파일)
13. 크루즈 선상 팁

불포함사항

1. 선내 개별 지출비용 및 개인비용 (주류, 기념품 등)
2. 기타 개인 비용 (면세점, 전화비, 인터넷비, 쇼핑 등)
3. 기항지 개별 지출비용 (물, 음료, 화장실 이용료 등)

유류할증료 안내

국토교통부의 '국제선 항공요금과 유류할증료 확대방안' 또는 'IATA의 ROE 인상 발표'에 따라 국외여행 표준약관에 준하여 여행 비용이 예고 없이 인상되거나, 또는 인하된 금액으로 반영될 수 있습니다.

해외여행 안전 정보안내

고객의 안전한 해외여행을 위하여 방문하는 국가의 해외여행 경보단계 (4단계 : 여행유의 / 자제 / 제한 / 금지)에 대한 확인을 안내하고 있습니다. 관련 내용은 여행 출발 전 외교통상부 해외안전여행 홈페이지 (www.0404.go.kr)에서 확인할 수 있으니, 여행 목적지(국가 및 지역)의 안전 정보를 꼭 확인하여 주십시오. 또한, 출국 전 상기 홈페이지에서 해외여행자 인터넷 자율등록제 이용도 권장 드립니다.

특별혜택

❄️ 프리미엄 서비스

전 일정

인솔자 동행

촬영 및 앨범

제작 서비스

버틀러 서비스

(밤 10시까지 고객
카운터 제공)

우리만의

스페셜 이벤트

1 자체 레크레이션과 각종 파티
기념 파티(회갑, 칠팔순, 생일잔치, 결혼기념일 등)를 위한 **케익이나 와인 제공과 축하 세레모니**도 준비되어 있습니다.

4 편집된 포토앨범 제공
전문 포토그래퍼가 촬영한 사진들을 디자인 편집하여 제작한 **포토앨범**을 고객 분들께 **특전 서비스(무료)**로 제공해 드립니다.

2 One Stop Full Package
여행시 추가 요금이 발생하지 않는 **모든 것이 포함되어 있는 여행**입니다.

5 회원 증정품
크루즈 여행시 필요한 **멀티팩(네임택, 카드목걸이 등), 쿠폰북** 등을 무상으로 제공해드립니다.

3 크루즈 전문 인솔자 동행
인솔자, 현지 가이드, 현지 운전기사가 전 일정을 동행하며, 아침부터 밤10시까지 **버틀러 서비스(집사서비스)**를 제공하여 타사와는 차별화된 서비스를 제공합니다.

6 다채로운 기항지 관광
싱가포르, 말레이시아, 태국을 아우르는 아름다운 도시들을 관광합니다.

* 레크레이션은 현지사정에 의하여 변경 또는 취소 될 수 있습니다.

❄️ 크루즈의 상세제원

- 처녀운항: 2016년
- 총승객수: 4,905명
- 총승무원: 1,500명
- 총톤수: 168,666t
- 길이/너비: 347m /41m
- 최고속도: 22knots

상세 일정표

DAY1 | 2020년 3월 21일 (토요일)

시간

일정

20 : 00

※ **미팅장소 : 인천공항 3층 F와 G 사이의 하나투어 테이블**

※ 23:05분 싱가포르 항공편을 이용하기 때문에 출발 3시간 전까지 반드시 항공 체크인을 해주시기 바랍니다.

※ 출발 2~3일 전 인솔자가 직접 안내전화 드립니다. 미팅장소를 확인하세요!

※ 사전 좌석 배정은 불가하며, 출발 당일 항공사 탑승수속 창구에서 단체로 좌석이 배정됩니다. 공항 미팅시간에 늦거나, 당일 항공좌석이 만석일 경우, 일행과 좌석이 떨어질 수 있음을 양해 부탁드립니다.

23 : 05

[항공미정] 인천 국제공항 출발 (항공시간 약 6시간 20분 소요)

DAY2 | 2020년 3월 22일 (일요일)

싱가포르

04 : 55

싱가포르 창이공항 도착

※ **싱가포르 입국 시 주의사항**

1. 싱가포르 입국 시 담배 껌 술은 반입이 엄격합니다. 휴대 및 면세품 이용 시에도 유의하시기 바랍니다.
2. 담배를 구입하여 입국할 경우 뿐만 아니라 소지할 경우 1갑당 S\$600의 벌금이 부과됩니다.
3. 도착하여 짐을 찾으실 때까지 짐 표를 꼭 소지하여 주시기 바랍니다.
4. 한국과의 시차: -1시간 (예: 한국의 정오가 싱가포르에서는 오전11시 입니다.)



상세 일정표

DAY2 | 2020년 3월 22일 (일요일)

시간

일정

싱가포르

06 : 00

가이드 미팅 후 싱가포르 관광

◆ **싱가포르** : 싱가포르는 말레이시아 반도 하단에 위치해 있는 도시국가입니다. 영국 식민지였으나 2차 세계대전 이후 독립하여 지금은 국제적인 허브항만의 도시로 1인당 GDP가 4만 달러가 넘는 세계 최고의 선진 국가 중 하나입니다. 싱가포르는 아시아에서 가장 쾌적하기로 손꼽히는 도시로 여행하기 가장 안전한 도시일 뿐 아니라 다양한 볼거리와 맛있는 음식들, 즐길 거리들로 세계의 관광객들을 끌어 모으고 있습니다.



멀라이언 파크

싱가포르의 상징인 멀라이언상(Merlion Statue)이 있는 공원입니다. 멀라이언상은 8.6m 거대한 크기로 공원의 한가운데에 자리 잡고 있는데, 뒤로는 풀러턴 호텔(The Fullerton Hotel)이 있고 앞으로는 마리나 베이를 마주하고 있습니다. 사자의 머리에 물고기의 몸체를 가지고 있는 멀라이언은 바다를 뜻하는 'Mer'와 산스크리트어로 'Singa'로 해석되는 'lion'이 합쳐진 이름입니다



가든스 바이 더 베이

가든스 바이 더 베이(Gardens by the Bay)는 싱가포르 정부의 감독하에 '도시 속의 정원'이라는 컨셉으로 만들어진 곳으로 대규모의 열대 숲을 떠올리게 합니다. 가든스 바이 더 베이는 슈퍼 트리(Supertrees Grove), 돔 형태로 지어진 온실인 플라워 돔(Flower Dome)과 클라우드 포레스트(Cloud Forest)로 유명합니다.

12 : 00

로얄캐리비안 퀴텀호 승선

※ 크루즈 승선수속 안내

1. 수화물 체크인 : 크루즈 터미널 수화물 수속 시, 보내신 짐은 선실 앞으로 배달됩니다. 귀중품과 깨지기 쉬운 물건은 반드시 본인이 소지하고 탑승하여 주십시오.
2. 승선수속 : 크루즈 승선서류 + 여권을 체크인 카운터에 제출 → 승선카드를 발급받습니다.
3. 승선 : 출국수속 후 승선 전에 선사에서 여권을 수거하여 보관합니다

17 : 00

싱가포르 출항



식사 - 조식(기내식), 중식(현지식), 석식(선내식)

*상기 일정은 현지 사정으로 변경 및 취소 될 수 있습니다.

상세 일정표

DAY3 | 2020년 3월 23일 (월요일)

시간

일정

08:00

말레이시아 포트클랑 도착

말레이시아

◆ **쿠알라룸푸르** : 말레이시아의 수도 쿠알라룸푸르는 약 250km²의 면적을 가지고 있는 도시로, 말레이어로 '진흙 강이 만나는 곳'이란 뜻으로 시내를 흐르는 켈랑강과 곰박강이 합류하는 위치에 자리잡았다고 하여 붙은 명칭입니다.

09:00

가이드 미팅 후 쿠알라룸푸르 관광 (궁전, 국가 기념비, 국립모스크, 메르데카 광장, KLCC)



KLCC 타워

쿠알라룸푸르의 랜드마크인 이 타워는 높이 452m, 88층으로 전 세계 쌍둥이 빌딩 중 최고층을 자랑하는 곳으로 소유주는 국영 석유회사인 페트로나스와 쿠알라룸푸르 시티센터입니다. 한 쪽 타워를 한국 건설회사에서 시공하여 우리에게도 유명한 곳입니다.



말레이시아 궁전

말레이시아 국왕이 살고 있는 말레이시아 왕궁은 2011년 11월 15일 잘란 두타로 이전하였습니다. 쿠알라룸푸르의 서쪽인 부킷 다만사라에 위치하여 클랑강이 내려다 보이는 부키드 페탈링 언덕에 자리잡고 있습니다.



메르데카 광장

'자유'라는 뜻을 가진 메르데카가 광장의 이름으로 사용된 것은 1957년 8월 31일 이곳에서 말레이시아가 영국의 식민 지배에서 벗어나 독립 하면서 영국국기가 내려지고 말레이시아 국기가 게양되었기 때문입니다.



국가 기념비

1966년에 완성된 말레이시아 독립 기념비로 1949~1961년의 독립 전쟁에서 평화와 자유를 위해 싸우다 죽은 병사들을 기억하기 위한 곳입니다.

18:00

포트클랑 출발



식사 - 조식(선내식), 중식(한 식), 석식(선내식)

*상기 일정은 현지 사정으로 변경 및 취소 될 수 있습니다.

상세 일정표

DAY3 | 2020년 3월 24일 (화요일)

시간

일정

08 : 00

말레이시아 페낭 도착

말레이시아

09 : 00

가이드 미팅 후 페낭 관광 (보타닉 가든, 조지타운, 트라이쇼, 누운부처상)

◆ **페낭** : 오래 전 해적들의 소굴이었던 페낭은 18세기에 영국 동인도회사의 요충지가 되어 주목을 받기 시작해 요즘은 '동양의 진주', '인도양의 에메랄드'라는 애칭이 붙은 아름다운 섬입니다. 페낭은 서말레이시아 서북부에 위치해 있으며, 옛날 해양 무역의 중요한 거점으로 번영을 누린 섬으로 현재는 말레이시아 내에서 널리 알려진 관광지로 세계 각국에서 찾아오는 관광객 수도 점점 늘어나고 있습니다.



보타닉 가든

동화 속에서나 볼 법한 각양각색의 열대 나무들로 꾸며진 아름다운 정원과 야생 원숭이들과의 만남을 기차를 타고 즐겨보세요.



조지타운

페낭섬의 중심인 조지타운에서는 유럽식 건축물들을 많이 볼 수 있습니다.



누운 부처상

로롱 부마에 있는 장엄한 불교사찰은 태국 건축양식에 의거하여 세워졌으며, 세계에서 세 번째로 규모가 큰 누워 있는 부처로 유명한데, 약 33m크기의 이 부처상은 중국, 태국, 버마문화의 혼합체라 할 수 있습니다.



트라이쇼 탑승

트라이쇼(삼륜자전거)를 타고 페낭의 거리를 달리며 낭만적인 관광을 즐겨보세요.

19 : 00

페낭 출발



식사 - 조식(선내식), 중식(선내식), 석식(현지식)

*상기 일정은 현지 사정으로 변경 및 취소 될 수 있습니다.

상세 일정표

DAY4 | 2020년 3월 25일 (수요일)

시간

일정

태국 푸켓

08 : 00

● 태국 푸켓 도착

09 : 00

● 가이드 미팅 후 푸켓 관광 (왓찰롱 사원, 전통안마[1시간 30분], 빠통비치)

태국 푸켓

태국의 진주 푸켓은 절경을 이루는 변화 무쌍한 해안선과 석회암 절벽 그리고 주변에 자리하고 있는 32개의 작은 섬이 만들어 내는 멋진 풍경은 보는 이들의 눈을 즐겁게 해준다. 연중 쾌적한 날씨 또한 푸켓을 찾는 중요한 이유입니다.



왓찰롱 사원

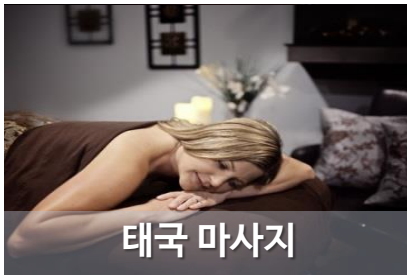

태국 마사지



빠통비치

19 : 00

● 푸켓 출항



식사 - 조식 (선내식), 중식(한 식), 석식(선내식)

*상기 일정은 현지 사정으로 변경 및 취소 될 수 있습니다.

상세 일정표

DAY6 | 2020년 3월 26일 (목요일)

시간

일정

전일항해

퀀텀호에서 제공하는 다양한 시설과 프로그램을 즐겨보세요!!

원재머 카페



소렌토 피자



더그랑 레스토랑



씨 플렉스



북극성



로얄 대극장



식사 - 조식 (선내식), 중식(선내식), 석식(선내식)

*상기 일정은 현지 사정으로 변경 및 취소 될 수 있습니다.

상세 일정표

DAY7 | 2020년 3월 27일 (금요일)

시간

일정

싱가포르

07 : 00

싱가포르 도착 후 하선

08 : 00

가이드 미팅 후 싱가포르 관광(센토사 섬- 케이블카 포함 , 머라이언타워)

센토사 섬



싱가포르 본섬에서 남쪽으로 약 800m 떨어져 있으며, 크기는 동서길이 4km, 남북길이 1.6km입니다. 지명은 말레이어로 '평화와 고요함'을 뜻합니다. 1970년대까지 영국의 군사기지였다가 이후 싱가포르 정부의 지원으로 관광단지가 조성되었습니다.

14 : 35

[항공미정]싱가포르 국제 공항 출발(약6시간 25분소요)

22 : 00

인천국제공항 도착(현지 시간)

♥ 즐거운 크루즈 여행이 되셨기를 바랍니다. 감사합니다. ♥



식사 - 조식(선내식), 중식(현지식), 석식(기내식)

*상기 일정은 현지 사정으로 변경 및 취소 될 수 있습니다.

주의사항 및 준비물



해외 여행이므로 여권은 필수!!

모든 승객들은 하선일 기준 6개월 이상 만료일이 남아있는 여권을 소지하셔야 합니다. 여권사본 2장 + 여권사진 2매를 꼭 준비 바랍니다. 여권 분실 시 문제가 커집니다.

여권에 친필 서명이 되어있는지 확인하세요



선내에는 의사가 탑승하고 있으며 의료 시설도 갖춰져 있으나 모두 유료이며, 상당히 비쌉니다.

그래서 질병이 있으신 분들의 경우 복용약을 준비하시는 것이 좋으며, 소화제, 멀미약(붙이는 것), 해열제, 지사제, 벌레 물린 데 바르는 약 등의 상비약을 준비하시면 편리합니다



바다 생태계 보호를 위해 크루즈는 일회용품 사용이 제한되고 있습니다. 욕실에는 간단한 수건, 샴푸, 비누 만이 비치되어 있습니다. 따라서 목욕용 거품 타올, 바디 샴푸, 린스, 칫솔, 치약, 면도기 등 세면도구를 개별 준비해야 합니다.



수영복과 수영모자, 물안경은 선내 실내/실외 수영장/스파/사우나를 이용 시 필요합니다



바다 위를 여행 하는 크루즈! 크루즈 갑판도 햇빛! 수영장도 햇빛! 모자, 선글라스, 선크림 등을 필히 준비하시기 바랍니다.



여행에서 카메라와 스마트 폰 충전기는 필수 입니다.

크루즈 전압은 110V와 220V 모두 사용 가능합니다.

기항지 관광 시 활동하기 편한 운동화 또는 샌들을 준비해 오시기 바랍니다.

또한, 접이용 우산 또는 우비를 준비해 오시면 좋습니다



크루즈 여행할 때에는 여벌 옷 챙기는 것이 좋습니다. 대부분의 크루즈에는 헬스장이나 운동시설이 많기 때문에 간단한 운동복을 하나 챙기는 것도 좋습니다. 또한 크루즈 내 온도는 18도로 유지 되기 때문에 가디건이나 얇은 겹옷을 챙겨가는 것이 좋습니다. 정찬 식사 시 정장 및 멋진 옷을 준비하면 좋습니다.

- 남성 : 셔츠, 넥타이, 정장 구두
- 여성 : 원피스 형 드레스 또는 평상시 외출복 치마나 바지 정장이면 무난합니다.

정찬 식당의 복장을 제외하면 크루즈 선내에서는 별도의 복장 규정이 없습니다. 기항지 투어 이용 시에도 편한 복장을 준비하면 됩니다. 정장, 캐주얼 복장 등 다양하게 준비하세요



기타 유의사항

※ 취소료 규정

특약 취소료 규정

1. 출발 65일 정오 이전까지 통보 시 : 예약금 400,000원 환급.
2. 출발 64일부터 출발 45일 정오 이전까지 통보 시 : 예약금 400,000원 환불 불가
3. 출발 44일부터 출발 15일 정오 이전까지 통보 시 : 총 여행경비의 50% 취소료 공제 후 환급.
4. 출발 14일부터 출발 8일 정오 이전까지 통보 시 : 총 여행경비의 75% 취소료 공제 후 환급.
5. 출발 7일부터 출발일 당일 취소 시 : 총 여행경비의 100% 취소료 공제.

※ 크루즈 선사는 엄격한 취소료 규정을 적용하고 있으며, 이점 필히 양지하여 주시기 바랍니다.

예약 시 유의사항

1. 크루즈는 국제적으로 취소료 규정이 엄격하기 때문에 특별 약관이 적용됩니다. 따라서 예약 시에 취소료 규정에 대해 다시 한번 확인해 주셔야 합니다.
2. 신청금을 입금하셨어도 취소료 적용 일자 전에 취소하실 경우 신청금은 100% 환불됩니다.
3. 크루즈 상기 요금은 2인 1실 기준 1인당 요금입니다.
4. 크루즈 예약 시 예약금 지불은 기일(3일 이내)까지 1인당 40만 원씩 입금해 주셔야 합니다. 예약금이 입금되지 않을 경우 예약은 자동취소 되며, 또한 취소된 객실과 요금은 재 예약 시 보장되지 않습니다.
5. 잔금은 출발 65일전 결제 부탁드립니다.

기타 사항

1. 총 경비의 할인된 상품 가격이 아닌 정상 상품 가격을 의미합니다.
2. No Show에 대한 환불은 적용되지 않으며, 크루즈 서류가 발행된 이후 발생하는 모든 예약변경에 대해서는 비용이 부과됩니다.
3. 연휴, 연말, 휴가기간 등에는 특별 취소료 규정이 적용되며, 해당 일정을 예약 요청 시 이에 대한 내용을 별도로 고지해드립니다.
4. 여행자의 중대한 질병이나 부상, 천재지변으로 인한 취소 시에도 크루즈 취소 규정에 따라 적용됩니다.

※ 여행자 보험

보장료	나이	0세~14세	15세~70세	71세~79세	80~90세
상해	사망	-	1억원	5천만원	1억원
	후유장애	1억원	-	-	1억원
	해외치료실비	300만원	300만원	200만원	-
	국내일정치료	500만원	500만원	500만원	500만원
	국내외재치료	10만원	10만원	10만원	25만원
질병	국내치료실비	5만원	5만원	5만원	5만원
	사망	-	1,000만원	-	-
	해외치료실비	300만원	300만원	300만원	-
	국내일정치료	500만원	500만원	500만원	-
	국내외재치료	10만원	10만원	10만원	-
특별비용	500만원	500만원	300만원	200만원	
배상책임(연회금액1만원)	1,000만원	1,000만원	500만원	100만원	
후대통손해(연회금액1만원)	30만원	30만원	20만원	50만원	
항공기납치	140만원	140만원	140만원	-	

- 보험기간: 여행기간
- 보장기간: 여행종료일 ~ 180일(상해, 질병 한정)
- 보험청구기간: 사고일 ~ 2년
- 연령대별로 최대보상금액이 달라질 수 있습니다.

[주의사항]

1. 기획 여행의 일정이 종료되면 여행자보험도 자동 종료됩니다. 보험 기간을 연장하고자 할 경우, 출발 전 예약하신 곳으로 반드시 추가 요청해주시기 바랍니다.
2. 15세 미만, 심신상실자, 심신박약자의 사망을 보험사고로 하는 보험 계약은 무효로 합니다.(상법 732조)
3. 15세 미만과 79세 이상, 임산부는 보상 불가 부분이 있으므로 개별 보험 가입을 권장합니다.
4. 보장 범위 확대를 원하시는 경우 보험금 추가 증액을 보험사로 개별 요청하시기 바라며 개인 보험을 반드시 확인 후 가입하시기를 권유 드립니다.
5. 여행자보험은 실손실 보상 보험으로 보상한도 안에서 심사 지급되며 타보험사와 중복 가입시 비례보상 됨을 양지 바랍니다.
6. 국내치료비 접수 시 본인부담금 공제 후 지급됩니다.(입원 시 10%, 통원치료시 8천원~2만원/1회당) 해외치료비 예외
7. 진료와 무관한 제비용(제증명료, 의료보조기구 구입비)이나 국내 통원 치료 시 치과치료(보철/임플란트 등), 한방치료, 미용치료에서 발생한 비급여 의료비는 보상되지 않습니다.
8. 교통사고 등 국민건강보험공단의 적용을 받지 못하는 경우 치료비의 40% 이내에서 보상됩니다.
9. 상해 사고로 인한 장애 판정은 사고일로부터 6개월 이후 대학병원급의 의료기관에서 후유 장애를 진단 받으시기 바랍니다.
10. 본인 부주의에 의한 후대품 분실/파손 및 현금, 유가증권 등의 도난 사고 청구시에 대해서는 보상이 불가합니다.
11. 기존 병력으로 인해 여행 기간 중 발생하는 사고에 대해서는 보상되지 않습니다.